



CÂMARA DO MUNICÍPIO DE APIAÍ

ESTADO DE SÃO PAULO
PORTAL DA MATA ATLÂNTICA
PALACIO MIN. MARIO GUIMARÃES
CNPJ 50.784.248/0001-69

PROPOSTA DE EMENDA IMPOSITIVA Nº 02 AO PROJETO DE LEI

MUNICIPAL Nº 368 DE 30 DE AGOSTO DE 2023

(De autoria da vereadora Joseni Ribeiro Barbosa)

“Estima a Receita e fixa a Despesa do Município de Apiaí para o exercício de 2024.”

Art. 1º- Ficam incluídas na execução financeira e onde couber no Projeto de Lei n.º 368 de 30 de agosto de 2023, que “Estima a receita e fixa a despesa para o exercício financeiro de 2024”, a seguinte programação para ações:

ÓRGÃO		02 – PODER EXECUTIVO			
UNIDADE ORÇAMENTÁRIA		05 – SECRETARIA MUNICIPAL DE OBRAS E SERVIÇOS URBANOS			
UNIDADE EXECUTORA		01 – OBRAS E SERVIÇOS URBANOS			
ITEM	FUNCIONAL	DESCRIÇÃO	PROJETO	BENEFICIÁRIO	VALOR
1	15 15.452 15.452.0005 15.452.0005.2010	URBANISMO SERVIÇOS URBANOS PLANEJAMENTO DE OBRAS E SERVIÇOS URBANOS OPERAÇÃO E MANUTENÇÃO DOS SERVIÇOS URBANOS	Construção de Praça com academia ao ar livre	Rua Miguel Duarte de Oliveira, s/nº -Bairro Campininha	R\$ 24.628,94
2	15 15.452 15.452.0005 15.452.0005.2010	URBANISMO SERVIÇOS URBANOS PLANEJAMENTO DE OBRAS E SERVIÇOS URBANOS OPERAÇÃO E MANUTENÇÃO DOS SERVIÇOS URBANOS	Calçada em torno do Campo de Futebol	Rua Miguel Duarte de Oliveira, s/nº -Bairro Campininha	R\$ 24.628,93
VALOR TOTAL					R\$ 49.257,87

Art. 2ª Ficam incluídas na execução financeira e onde couber no Projeto de Lei n.º 368 de 30 de agosto de 2023, que “Estima a receita e fixa a despesa para o exercício financeiro de 2024”, a seguinte programação para ações:

ÓRGÃO		02 – PODER EXECUTIVO			
UNIDADE ORÇAMENTÁRIA		06 – SECRETARIA MUNICIPAL DE EDUCAÇÃO E ESPORTES			
UNIDADE EXECUTORA		11 – ESPORTES E RECREAÇÃO			
ITEM	FUNCIONAL	DESCRIÇÃO	PROJETO	BENEFICIÁRIO	VALOR
1	27 27.812 27.812.0013 27.812.0013.2027	DESPORTO E LAZER DESPORTO COMUNITÁRIO DESENVOLVIMENTO DE ESPORTE E RECREAÇÃO OPERAÇÃO E MANUTENÇÃO DO ESPORTE E RECREAÇÃO	Reforma do Campo de Futebol	Rua Miguel Duarte de Oliveira, s/nº -Bairro Campininha	R\$ 24.628,93
2	27 27.812 27.812.0013 27.812.0013.2027	DESPORTO E LAZER DESPORTO COMUNITÁRIO DESENVOLVIMENTO DE ESPORTE E RECREAÇÃO OPERAÇÃO E MANUTENÇÃO DO ESPORTE E RECREAÇÃO	Reforma da Quadra Esportiva	Rua Miguel Duarte de Oliveira, s/nº -Bairro Campininha	R\$ 24.628,93
VALOR TOTAL					R\$ 49.257,86



CÂMARA DO MUNICÍPIO DE APIAÍ

ESTADO DE SÃO PAULO
PORTAL DA MATA ATLÂNTICA
PALACIO MIN. MARIO GUIMARÃES
CNPJ 50. 784.248/0001-69

Art. 3º - Ficam incluídas na execução financeira e onde couber no Projeto de Lei n.º 368 de 30 de agosto de 2023, que “Estima a receita e fixa a despesa para o exercício financeiro de 2024”, a seguinte programação para ações na área de Saúde Pública.:

ÓRGÃO	02 – PODER EXECUTIVO
UNIDADE ORÇAMENTÁRIA	07– SECRETARIA MUNICIPAL DE SAÚDE
UNIDADE EXECUTORA	01 –FUNDO MUNICIPAL DE SAÚDE

ITEM	FUNCIONAL	DESCRIÇÃO	PROJETO	BENEFICIÁRIO	VALOR UNITÁRIO
1	10.302 10.302.0007 10.302.0007.2030	ASSIST.HOSPITALAR E AMBULATORIAL ASSISTÊNCIA MÉDICA GERAL OPERAÇÃO E MANUTENÇÃO DE MÉDIA E ALTA COMPLEXIDADE	Custeio	Associação Beneficente de Apiaí ABA	R\$ 98.515,74
VALOR TOTAL					R\$ 98.515,74

Art.4º As despesas apuradas nos artigos anteriores serão reservadas em estrutura específica, classificadas pelo código 9.9.99.99, conforme determina o parágrafo único do art. 10 da Lei Orçamentária Anual, para o exercício de 2024.

Art. 5.º - Fica o Poder Executivo Municipal, autorizado a consolidar esta Emenda junto à Lei Orçamentária Anual, abrindo os créditos que se fizerem necessários para a sua execução.

Art. 5º. - Esta Emenda entrará em vigor na data de sua publicação, revogadas as disposições em contrário.

Sala das Comissões, em
20 de outubro de 2023.

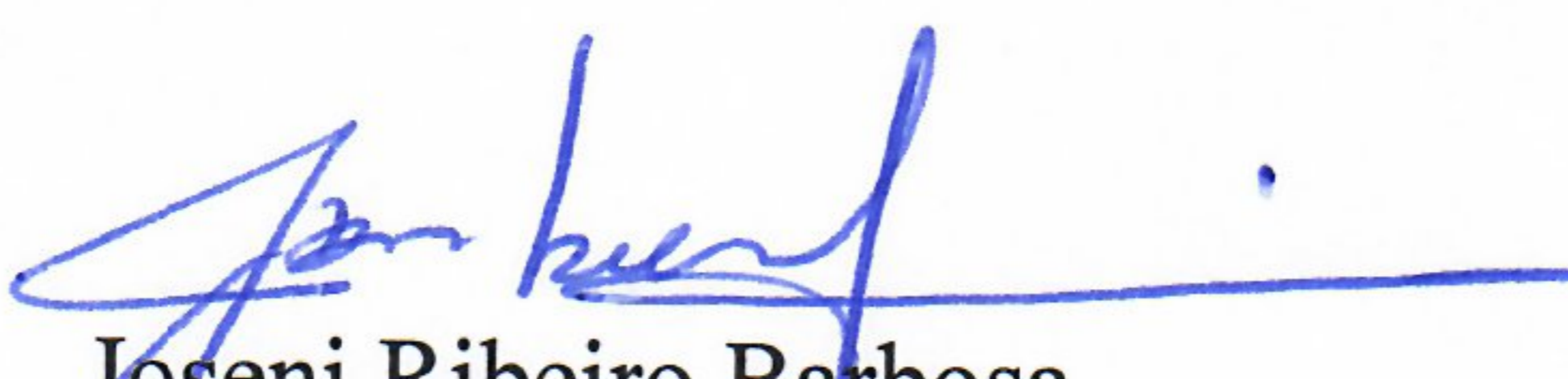
Joseni Ribeiro Barbosa
Vereadora da Câmara Municipal de Apiaí



CÂMARA DO MUNICÍPIO DE APIAÍ

ESTADO DE SÃO PAULO
PORTAL DA MATA ATLÂNTICA
PALACIO MIN. MARIO GUIMARÃES
CNPJ 50. 784.248/0001-69

JUSTIFICATIVA

A proposta de emenda individual impositiva ao Projeto de Lei Orçamentária vem atender aos anseios de vários setores da nossa comunidade.

Sabemos da importância que é a prática esportiva seja realizada diariamente, por isso entendemos a importância em adquirir uma academia ao ar livre para ser fixada na fatura praça, assim como Reforma da Quadra Esportiva, e construção de uma calçada entorno do Campo de Futebol que também necessita de melhorias, todas as melhorias descritas referem se na Rua Miguel Duarte de Oliveira s/nº localizada no Bairro Campininha.

Na área da saúde entendemos ser prioridade a continuidade dos trabalhos que ocorrem na Associação Beneficente de Apiaí, também com despesas recorrentes, qualquer auxílio financeiro que vier possibilitar que a equipe gestora do hospital, ofereça mais conforto e qualidade na vida de inúmeros munícipes que frequentam.

É necessário esclarecer que, para a elaboração e execução da presente proposta de emenda já foi reservado limite em estrutura específica classificada pelo código 9.9.99.99., conforme disposto no parágrafo único do artigo 10, da Lei Orçamentária Anual.

Acreditando numa pronta acolhida, desde já quero registrar meus agradecimentos pela receptividade que por certo a matéria obterá junto aos demais pares.

Sala das Comissões, em
20 de outubro de 2023.

Joseni Ribeiro Barbosa
Vereadora da Câmara Municipal de Apiaí



CÂMARA DO MUNICÍPIO DE APIAÍ

ESTADO DE SÃO PAULO
PORTAL DA MATA ATLÂNTICA
PALACIO MIN. MARIO GUIMARÃES
CNPJ 50. 784.248/0001-69
PLANO DE TRABALHO

EMENDA INDIVIDUAL IMPOSITIVA – LEI ORÇAMENTÁRIA ANUAL 2024

Vereador: **JOSENI RIBEIRO BARBOSA**

Valor total da Emenda Impositiva: **R\$ 197.031,47**

EMENDA IMPOSITIVA PARA USO GERAL:

VALOR TOTAL: R\$ 98.515,73

1. Objeto: Destinação de Emenda para construção de praça e academia ao ar livre e calçadas em torno do campo de futebol. -Secretaria Municipal de Obras e Serviços Públicos.

Beneficiário: Rua Miguel Duarte de Oliveira, Bairro Campininha, Apiaí São Paulo.

PROJETO	BENEFICIÁRIO	VALOR ESTIMADO
Construção de Praça com academia ao ar livre	Rua Miguel Duarte de Oliveira, s/nº -Bairro Campininha	R\$ 24.628,94
Calçada em torno do Campo de Futebol	Rua Miguel Duarte de Oliveira, s/nº -Bairro Campininha	R\$ 24.628,93
VALOR TOTAL		R\$ 49.257,87

2. Objeto: Destinação de Emenda para reforma de Campo de futebol e Quadra esportiva- Secretaria Municipal de Educação e Esportes.

Beneficiário: Rua Miguel Duarte de Oliveira, Bairro Campininha, Apiaí São Paulo.

PROJETO	BENEFICIÁRIO	VALOR ESTIMADO
Reforma do Campo de Futebol	Rua Miguel Duarte de Oliveira, s/nº -Bairro Campininha	R\$ 24.628,93
Reforma da Quadra Esportiva	Rua Miguel Duarte de Oliveira, s/nº -Bairro Campininha	R\$ 24.628,93
VALOR TOTAL		R\$ 49.257,86

Justificativa: Diante de análise de determinados pontos entre Bem Estar, Esportes e Saúde, os locais acima descritos é reflexo de uma ação como representante do Poder Legislativo, em garantir direitos com foco em melhoria em diversos pontos.

Valor: R\$ 98.515,73 (noventa e oito mil, quinhentos e quinze reais e setenta e três centavos)

Apiaí, 20 de outubro de 2023.

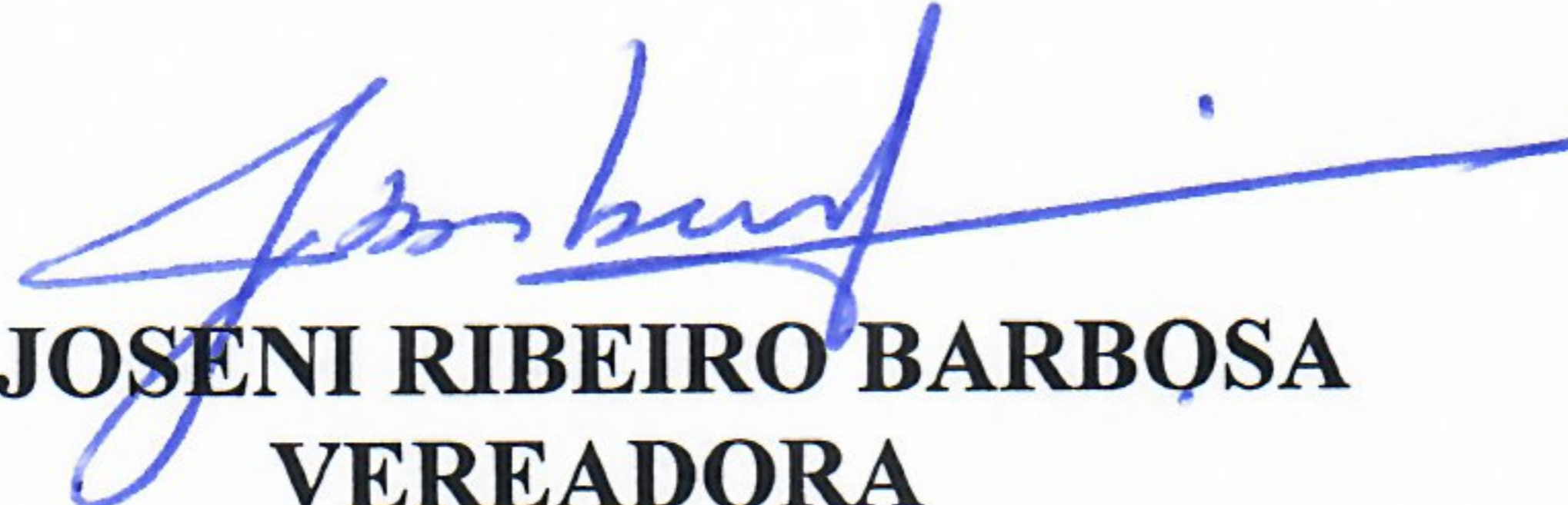
JOSENI RIBEIRO BARBOSA
VEREADORA



CÂMARA DO MUNICÍPIO DE APIAÍ

ESTADO DE SÃO PAULO
PORTAL DA MATA ATLÂNTICA
PALACIO MIN. MARIO GUIMARÃES
CNPJ 50. 784.248/0001-69

EMENDA IMPOSITIVA PARA USO NA SAÚDE

VALOR TOTAL: R\$ 98.515,74

1. **Objeto:** Custeio para Saúde, Secretaria Municipal de Saúde de Apiaí.
Beneficiários: Associação Beneficente de Apiaí ABA, Apiaí São Paulo.
Justificativa: Como é de conhecimento de todos, a Associação Beneficente de Apiaí ABA, presta um serviço qualidade para munícipes tanto de nossa cidade mais atende cidades vizinhas, fica claro a importância de parte da destinação da emenda atenda pelo menos parte dos custos da manutenção da entidade.

Valor: quantia de R\$ 98.515,74 (noventa e oito mil, quinhentos e quinze reais e setenta e quatro centavos)

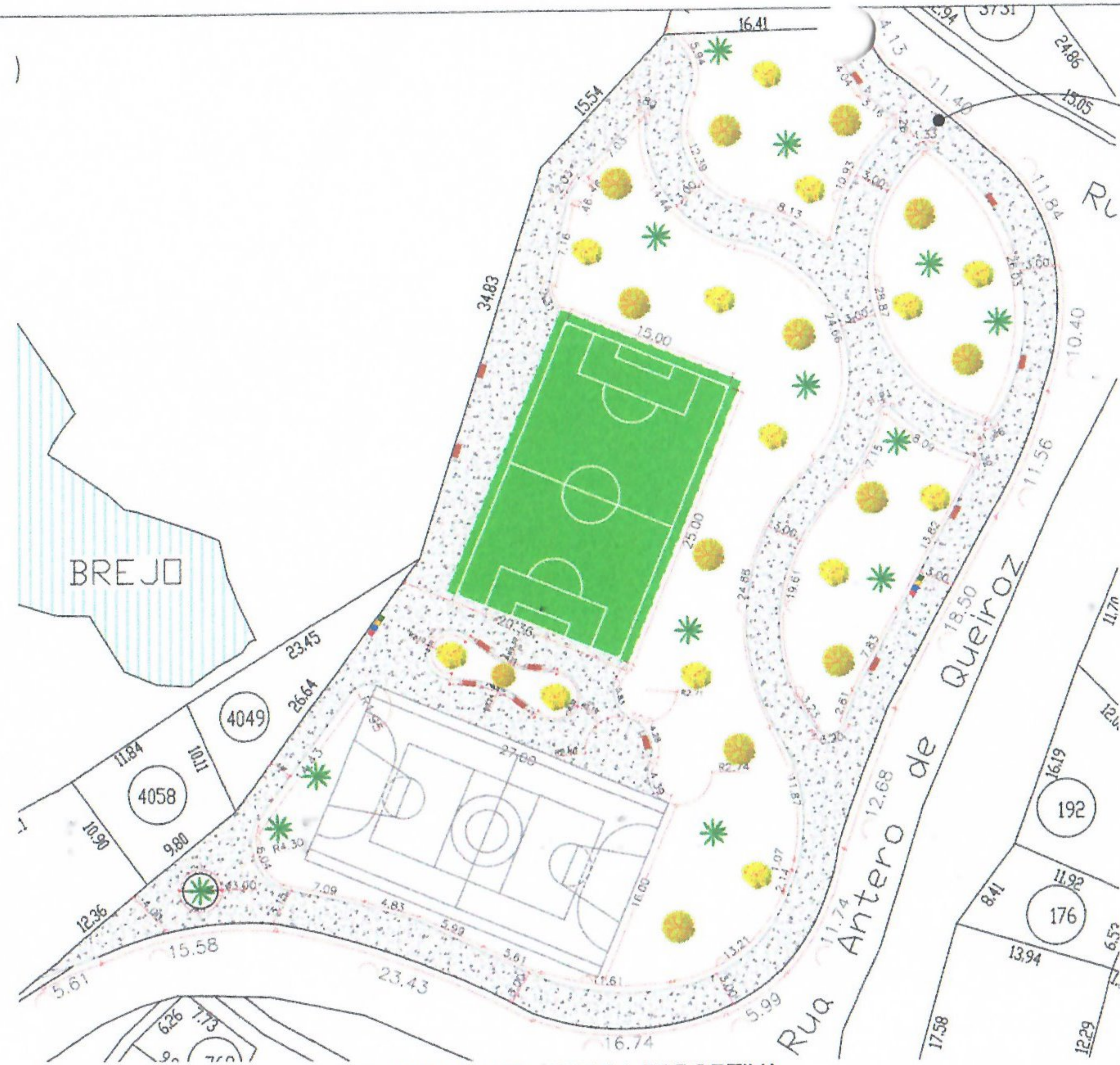

JOSENI RIBEIRO BARBOSA
VEREADORA

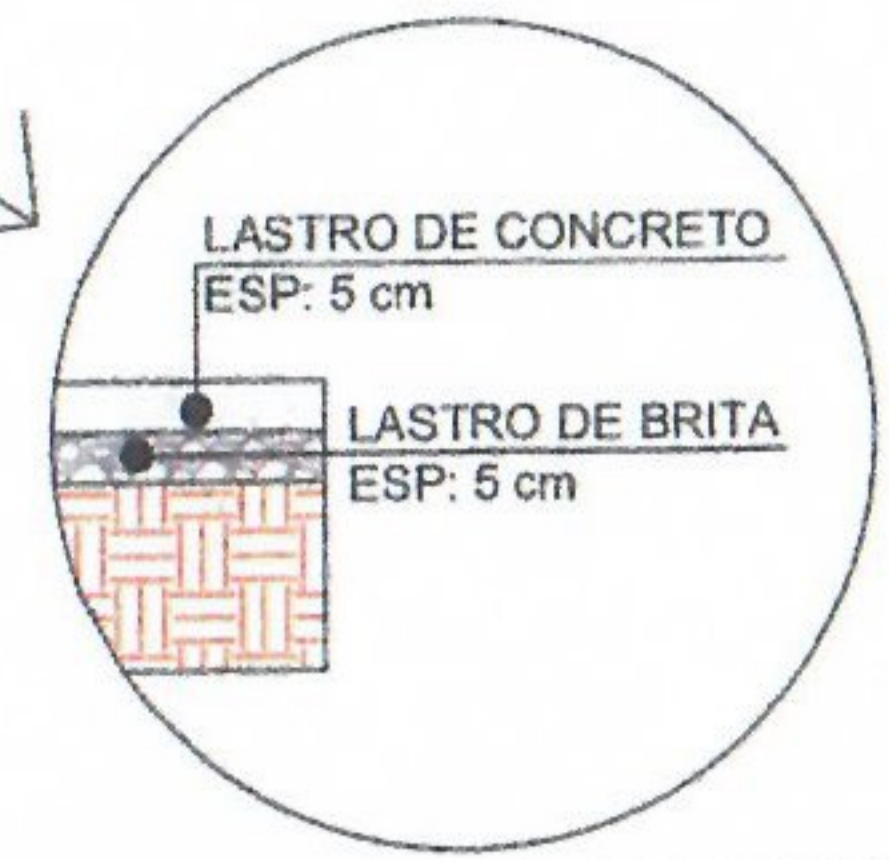

PLANTA BAIXA - PRAÇA ESPORTIVA
ESC: 1:400

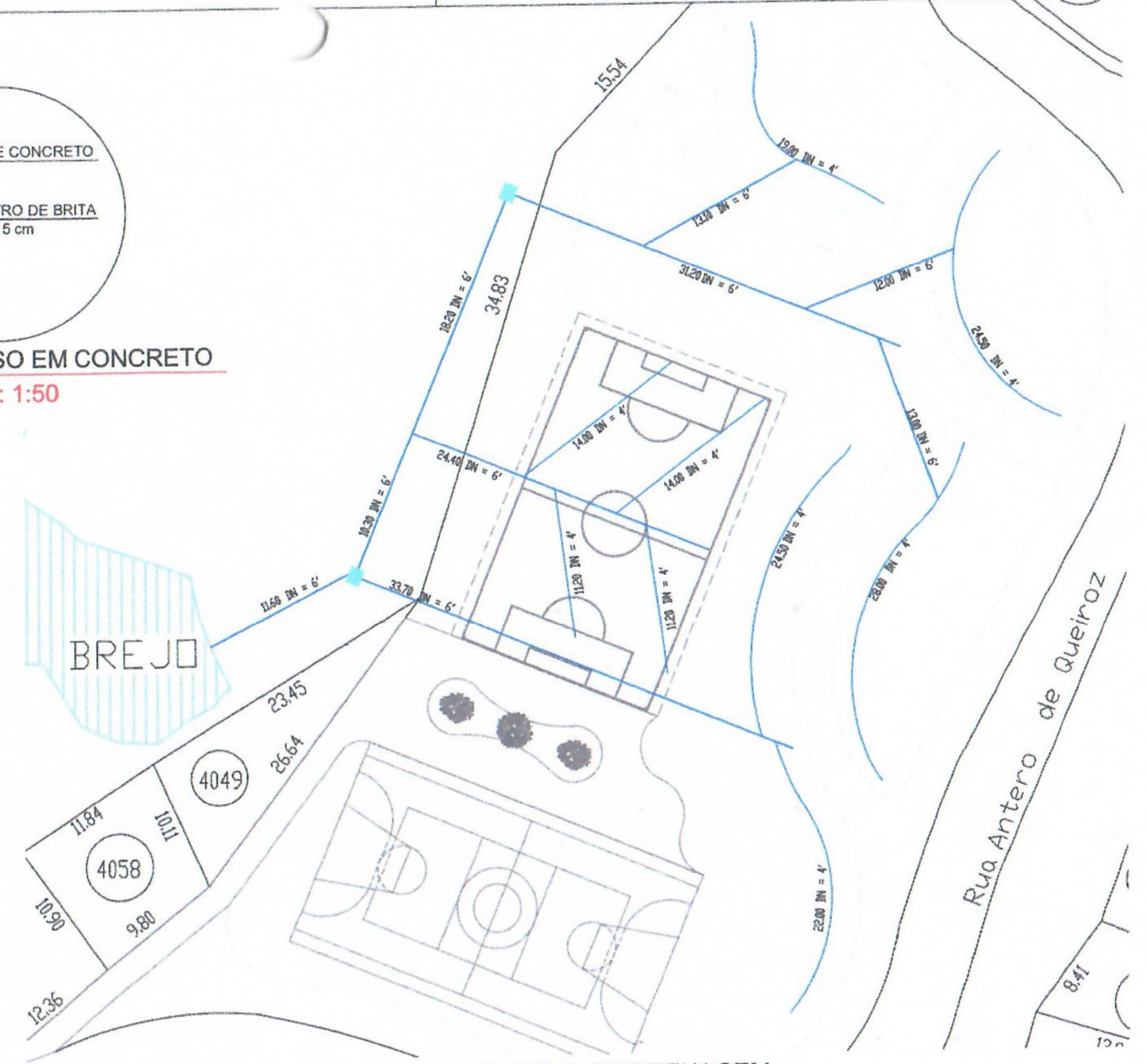

DETALHE - PISO EM CONCRETO
ESC: 1:50



SISTEMA DE DRENAGEM
S/ ESC.

LEGENDA

SÍMBOLO	DESCRIÇÃO
	Lixeira - coleta seletiva
	Banco de madeira
	Piso em concreto

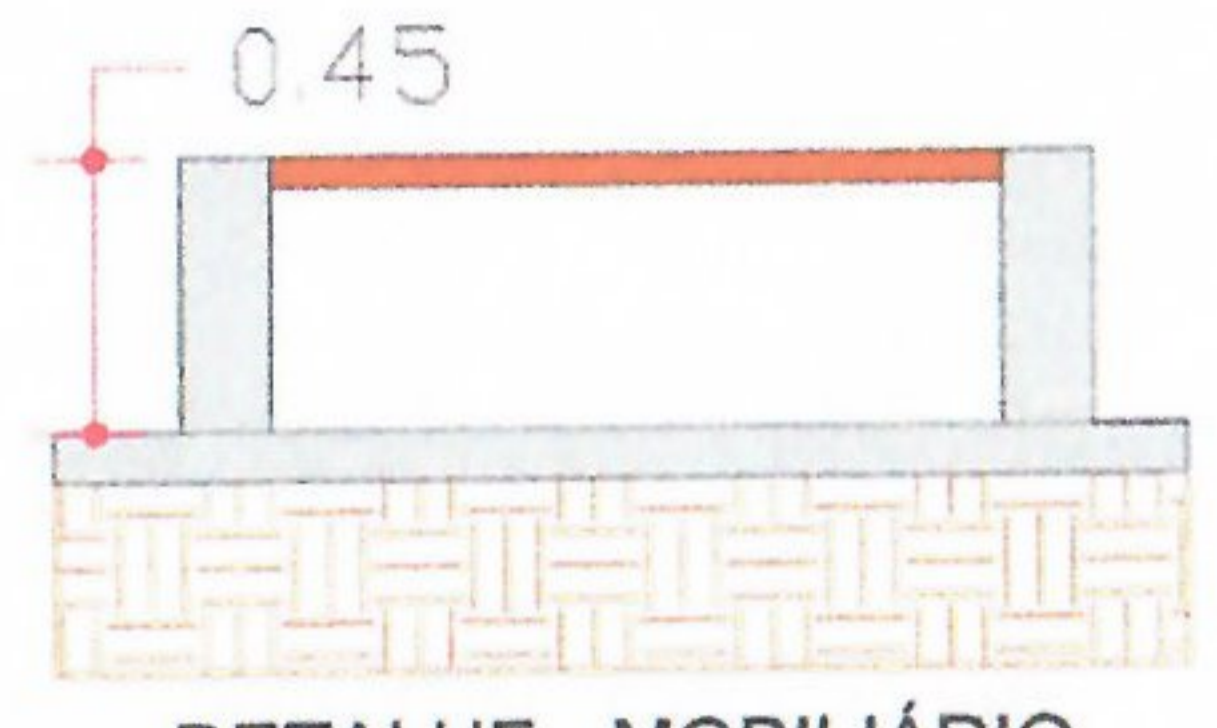
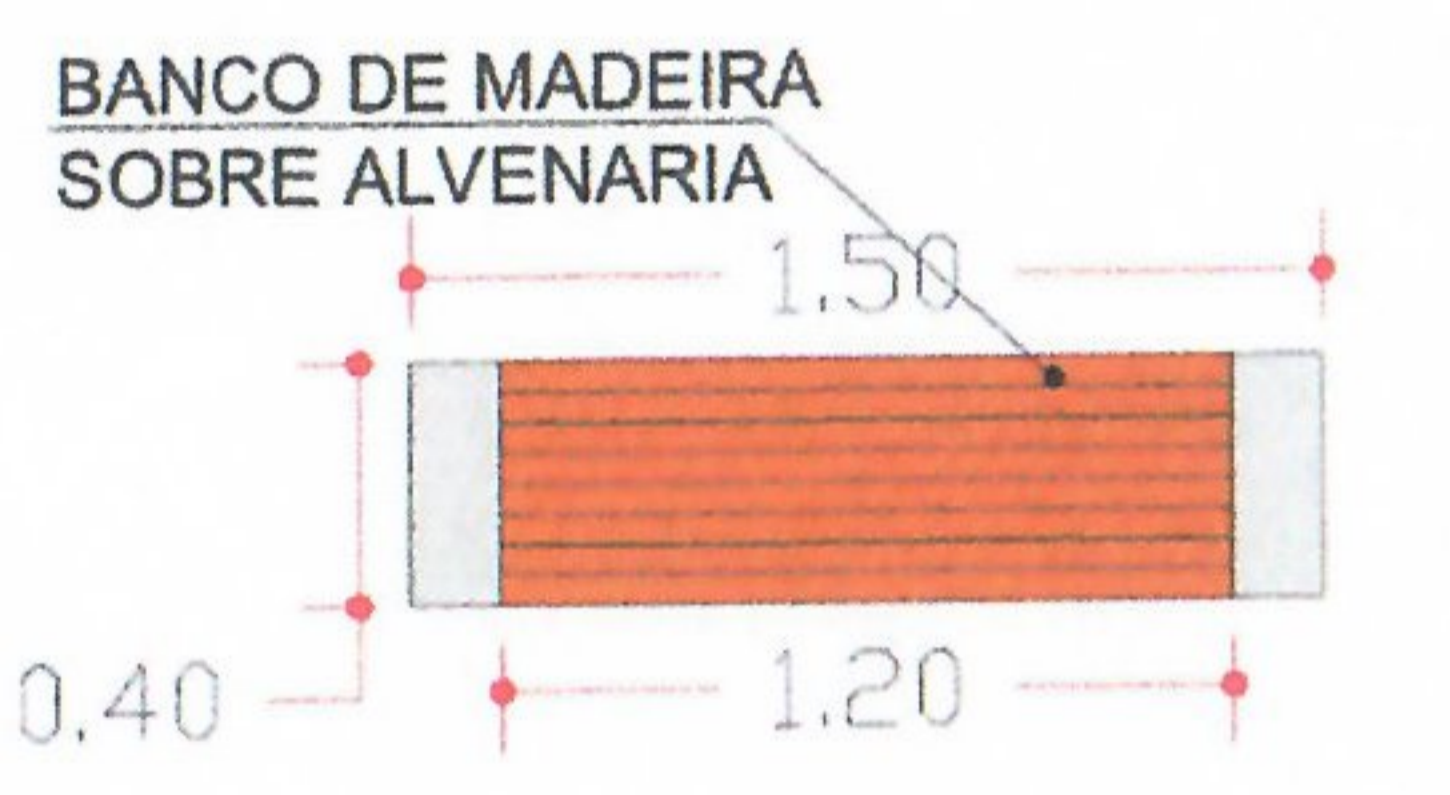

DETALHE - MOBILIÁRIO
ESC: 1:25

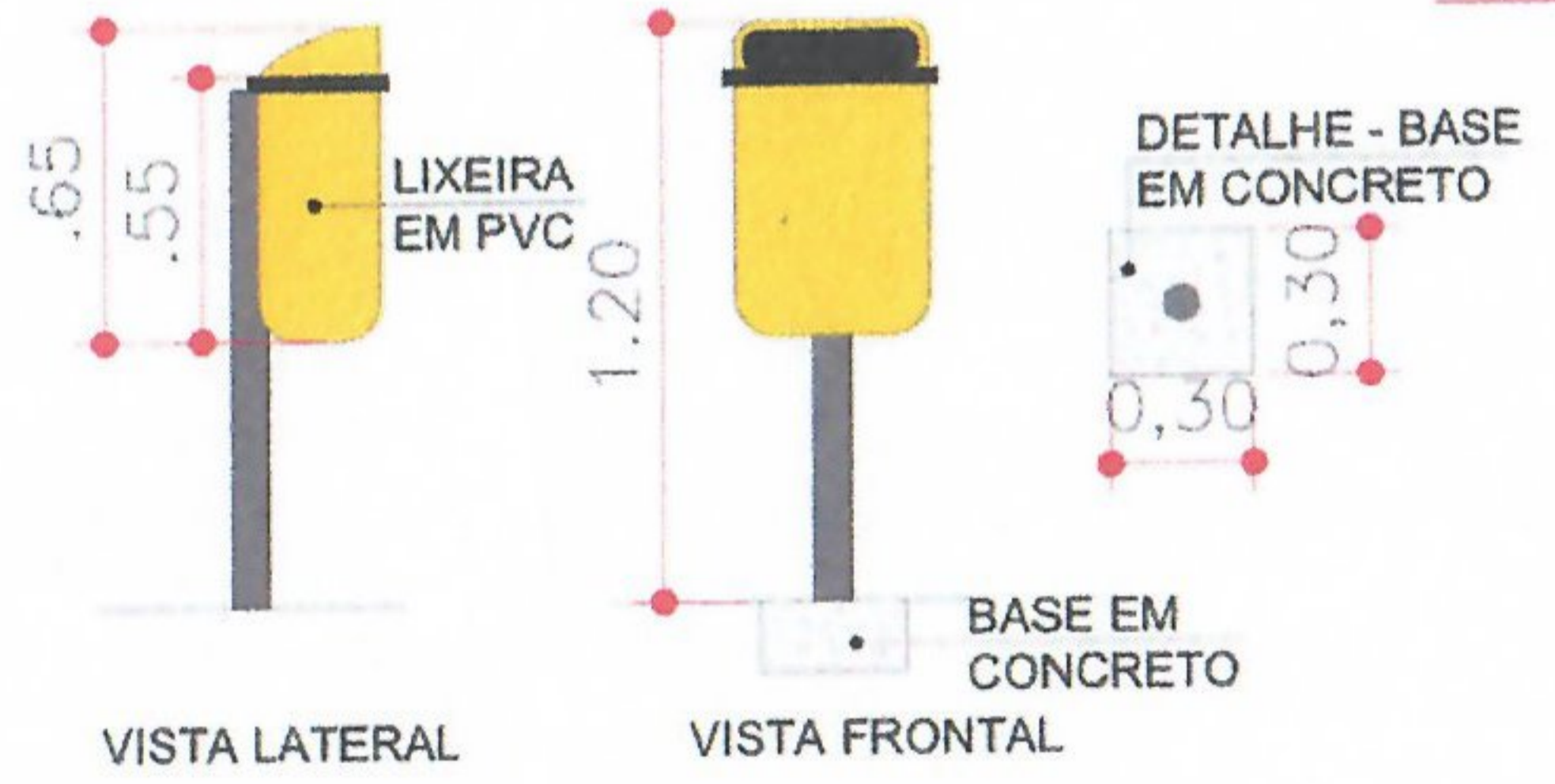

DETALHE - LIXEIRAS
ESC: 1:25

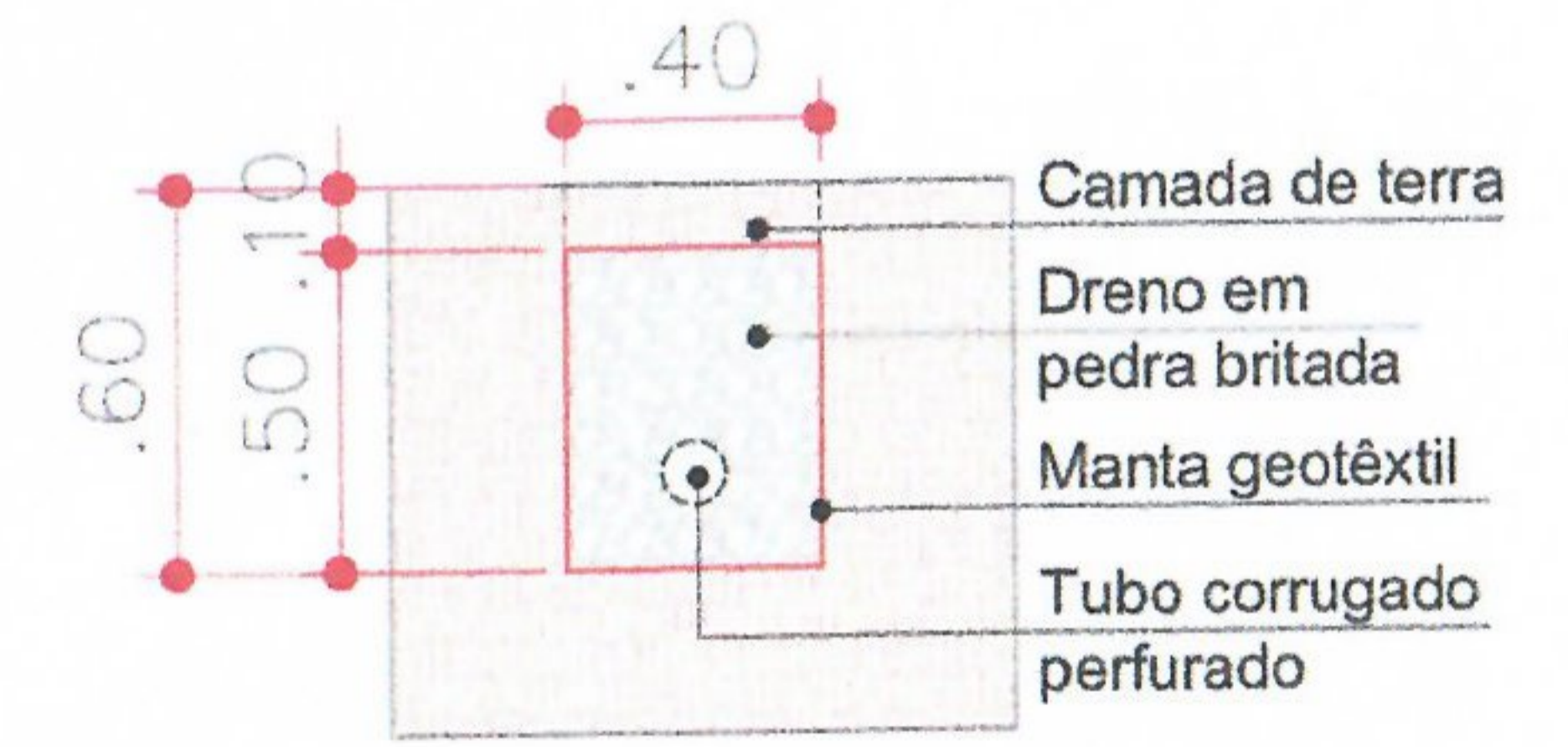

DETALHE - SISTEMA DE DRENAGEM
S/ ESC.

TABELA BOTÂNICA

SÍMBOLO	NOME CIENTÍFICO	NOME POPULAR	QUANT.	PORTE (ALTURA)
	Schinus Molle	Aroreira Salsa	13 un.	2.00 m - 3.00 m
	Tabebuia chrysotricha	Ipê Amarelo	13 un.	2.00 m - 5.00 m
	Syagrus romanzoffiana	Coqueiro Jerivá	13 un.	2.00 m - 8.00 m
	Zoysia Japonica	Grama Esmeralda	2.571,75 m ²	-

PREFEITURA DO MUNICÍPIO DE APIAÍ

OBRA / PROJETO: REFORMA RESIDENCIAL

LOCAL: BECO GREGORIO ROSA, 54, JARDIM PARAÍSO - APIAÍ/SP

PROponente EXECUTOR: PREFEITURA MUNICIPAL DE APIAÍ	ASSINATURA
RESP. TEC.: MARIA HELENA CALAZANS LUZ	FOLHA ÚNICA
CAU: A15288-9 Escala: S/ ESC. ART	
DATA: 24/ novembro/ 2023	Des. CAROLINA FORTES SILVA



PROponente / Executor: Prefeitura Municipal de Apiaí
Obra: Praça Esportiva
Endereço: Rua Miguel Duarte de Oliveira, Campininha - Apiaí/SP
Regime de Execução:
Interessado: Prefeitura Municipal de Apiaí

PROJETO DE PRAÇA ESPORTIVA										
PLANILHA ORÇAMENTÁRIA										
OBJETO:		Campo de Futebol e Quadra Esportiva								
LOCAL:		Rua Miguel Duarte de Oliveira, Campininha - APIAÍ/SP								
01. PRAÇA ESPORTIVA										
ITEM	FONTE	CÓDIGO	DESCRIÇÃO	UNID.	VALORES CONTRATUAIS					
					QUANT.	VALOR UNIT.	TOTAL S/ BDI	TOTAL C/ BDI		
SERVIÇOS PRELIMINARES										
1.0										
1.1	CDHU	02.08.050	Placa em lona com impressão digital e estrutura em madeira	m ²	6,00	172,60	1.035,60	1.286,63		
							SUB-TOTAL ITEM 1.0	1.035,60	1.286,63	
SISTEMA DE DRENAGEM										
2.0										
2.1	CDHU	07.02.020	Escavação mecanizada de valas ou cavas com profundidade de até 2 m	m ³	80,62	11,01	887,58	1.102,73		
2.2	CDHU	07.01.120	Carga e remoção de terra até a distância média de 1 km	m ³	67,18	15,09	1.013,81	1.259,55		
2.3	CDHU	46.13.026	Tube em polietileno de alta densidade corrugado perfurado, DN= 6", inclusive conexões	m	167,50	27,79	4.654,83	5.783,15		
2.4	CDHU	46.13.020	Tube em polietileno de alta densidade corrugado perfurado, DN= 4", inclusive conexões	m	168,40	13,15	2.214,46	2.751,25		
2.5	CDHU	08.05.100	Dreno com pedra britada	m ³	25,22	150,68	3.799,40	4.720,37		
2.6	CDHU	08.05.180	Manta geotêxtil com resistência à tração longitudinal de 10kN/m e transversal de 9kN/m	m ²	322,46	17,66	5.694,71	7.075,11		
2.7	CDHU	SINAPI	Caixa para boca de lobo simples retangular, em alvenaria com blocos de concreto, dimensões internas: 0,6 x 1 x 1,2 m. AF_12/2020	un.	2,00	1.386,62	2.773,24	3.445,47		
							SUB-TOTAL ITEM 2.0	21.038,02	26.137,64	
CAMPO DE FUTEBOL										
3.0										
3.1	CDHU	35.01.150	Trave oficial completa com rede para futebol de salão	cj	2,00	2.145,18	4.290,36	5.330,34		
3.2	CDHU	34.02.100	Plantio de grama esmeralda em placas (jardins e canteiros)	m ²	375,00	17,03	6.386,25	7.934,28		
							SUB-TOTAL ITEM 3.0	6.386,25	13.264,62	
PRAÇA										
4.0										
4.1	CDHU	11.04.020	Concreto não estrutural executado no local, mínimo 150 kg cimento / m ³	m ³	63,27	354,97	22.459,84	27.904,10		
4.2	CDHU	09.01.020	Forma em madeira comum para fundação	m ²	35,60	92,89	3.306,51	4.108,01		
4.3	CDHU	11.18.040	Lastro de pedra britada	m ³	63,27	183,8	11.629,49	14.448,47		
4.4	CDHU	35.04.130	Banco de madeira sobre alvenaria	m ²	7,20	246,63	1.775,74	2.206,17		
4.5	CDHU	35.20.050	Conjunto de 4 lixeiras para coleta seletiva, com tampa basculante, capacidade 50 litros	un.	2,00	1.205,98	2.411,96	2.996,62		
							SUB-TOTAL ITEM 4.0	41.583,53	51.663,38	
PAISAGISMO										
5.0										
5.1	SINAPI	98510	Plantio de árvore ornamental com altura de muda ou igual a 2,00 m. AF_05/2018 (13 ipê amarelo + 13 aroeira salsa + 13 coqueiro jerivá)	un.	39,00	123,65	4.822,35	5.991,29		
							SUB-TOTAL ITEM 5.0	4.822,35	5.991,29	
							SUB-TOTAL		R\$ 98.343,56	
							VALOR FINANCEIRO TOTAL SEM BDI		R\$ 74.865,76	
							VALOR FINANCEIRO TOTAL COM BDI		R\$ 98.343,56	
							VALOR TOTAL DISPONÍVEL		R\$ 98.515,13	

Apiaí, 24 de novembro de 2023

OBS: Base do Orçamento: Boletim 191 - CDHU data Base Agosto/2023 - Com Desoneração e TABELA SINAPI 082023

Valores Unitários de Tabela
Quantitativos dos serviços

Maria Helena Calazans Luz
CAU: A 15 288-9
Depto. de Engenharia da PMA

Sérgio Victor Borges Barbosa
Prefeito Municipal